

Kultura Bezpieczeństwa Pracy – dobre praktyki z zakresu BHP stosowane w Grupie Górażdże

Jacek Połącarz–
Dyrektor Personalny,
Członek Zarządu
Górażdże Cement S.A.

Anna Grażka–
Główny Spec. ds. BHP
Górażdże Cement S.A.,
Koordynator BHP Grupy
Górażdże

28.04.2021r.

HeidelbergCement Group

Pracownicy

53 000

Branża

cement, kruszywa, beton oraz asfalt

Zakłady
produkcyjne

3100 w 60 krajach

163 cementownie; 638 kopalni kruszyw;
1786 wytwórni betonu; 111 wytwórni asfaltu

• Ameryka
Północna
Kanada
USA

• Europa Zachodnia i
Południowa
Belgia, Francja,
Niemcy, Włochy,
Holandia, Hiszpania,
Wlk. Brytania

• Europa Północna i
Wschodnia, Środkowa
Azja
Dania, Estonia, Islandia,
Litwa, Łotwa, Norwegia,
Szwecja, Albania,
Chorwacja, Czechy,
Gruzja, Grecja, Węgry,
Kazachstan, Polska,
Rumunia, Rosja,
Słowacja, Ukraina

• Afryka- Basen Morza
Śródziemnego
Benin, Burkina Faso,
Rep. Kongo, Egipt,
Gambia, Ghana,
Liberia, Sierra Leone,
Tanzania, Togo, Izrael,
Turcja

• Azja-Pacyfik
Bangladesz, Brunei,
Chiny, Indie,
Indonezja, Malezja,
Singapur, Sri Lanka,
Tajlandia, Australia

• Group Services

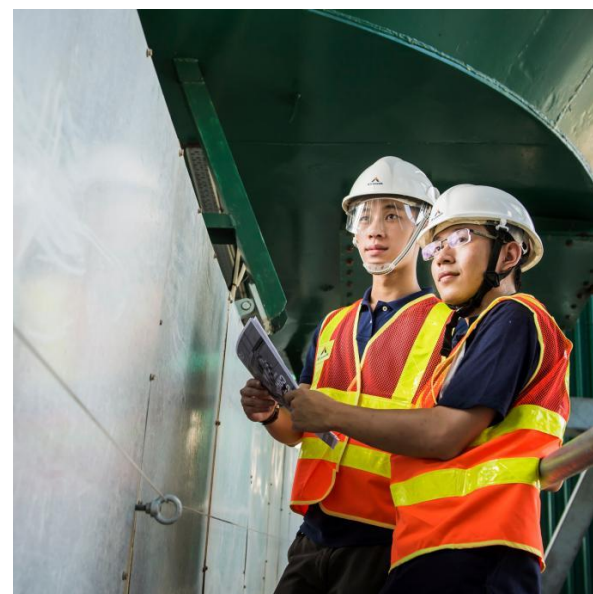

Grupa Góraźdze

GÓRAŹDZE CEMENT® HEIDELBERGCEMENT Group

1 
cementownia

1 
przemiałownia
cementu

3 
kopalnie
wapienia

GÓRAŹDZE KRUSZYWA® HEIDELBERGCEMENT Group

17 
kopalni
odkrywkowych

GÓRAŹDZE BETON® HEIDELBERGCEMENT Group

61 
wytwórni betonu
towarowego

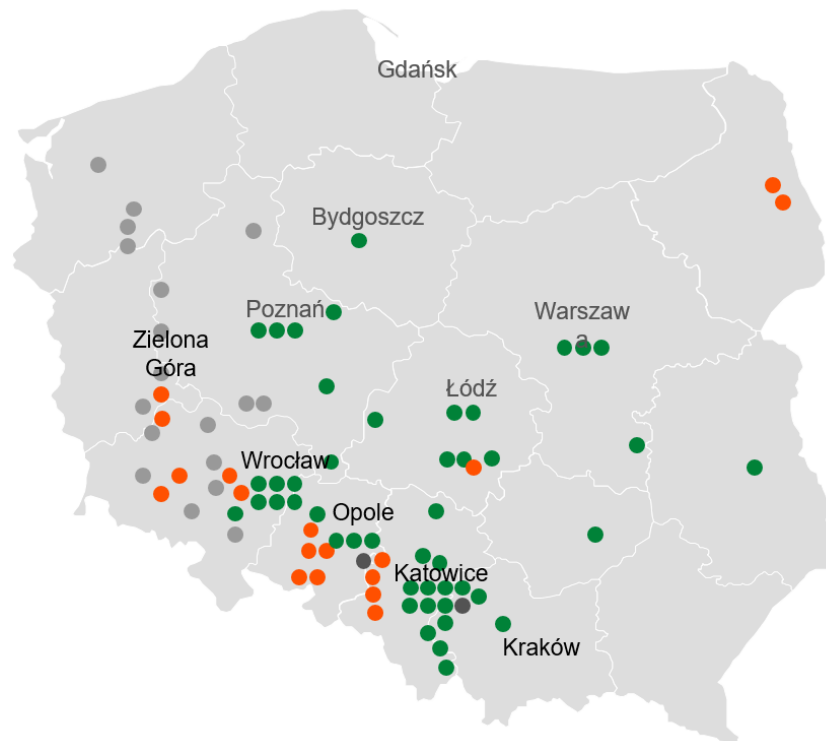

Możliwości produkcyjne /w skali roku/



5,5
mln ton
cementu



8,0
mln ton
kruszyw



2,7
mln m³
betonu

Nasi pracownicy



1247
osób

Wszyscy jesteśmy ważni. Dbajmy o siebie!



» Zobowiązanie Grupy Heidelberg do 2030

Staramy się nieustannie poprawiać warunki bezpieczeństwa i higieny pracy naszych pracowników, kontrahentów i osób trzecich.

**Program
Zero Tolerancji**

**Ocena
ryzyka
Ad Hoc**

**Nie donosisz –
zgłaszasz!**

**Elektroniczny system
zgłaszania, analizowania
i dekretowania zdarzeń**

**Program Widocznego
Przywództwa**

Mentoring BHP

**Trenerzy BHP
Grupy Góraźdże**

**Dni
Bezpieczeństwa**

**Jest wiele powodów
by wracać do domu....**

**Bezpieczny i Zdrowy
Pracownik Biurowy**

**Czysty zakład –
bezpieczny zakład**

**Bezpieczeństwo
ma pierwszeństwo**

**Uczymy się na
błędach**

Razem BHP



**Wybrane
kampanie związane
z bezpieczeństwem,
zrealizowane lub
realizowane w Grupie
Góraźdże:**

zero tolerancji

dla łamania Zasad BHP



Nie tolerujemy niebezpiecznych zachowań pracowników własnych oraz wszystkich pracowników firm zewnętrznych współpracujących z Grupą Góraźdze

1 OSTRZEŻENIE

2 OSTRZEŻENIA =

3 OSTRZEŻENIA



Złote Zasady Bezpieczeństwa w Grupie Góraźdze

Oczekujemy od Ciebie aktywnego współdziałania w budowaniu kultury Bezpieczeństwa!



Dawaj przykład innym i reaguj na niebezpieczne zachowania i zagrożenia.



Źródła energii elektrycznej muszą być zawsze zabezpieczone przed nieuprawnionym załączeniem.



Bałagan w miejscu pracy generuje ryzyko wypadku.



Zawsze stosuj wymagane środki ochrony indywidualnej.



Nie wchodź w strefy zagrożone i reaguj gdy widzisz w nich nieuprawnione osoby.



Pośpiech i rybyna to źródło wielu wypadków.



Zachowuj standardy bezpieczeństwa w pracy na wysokości.



Nigdy nie przebywaj pod przemieszczanym ładunkiem.



Nie demontuj zabezpieczeń bez specjalnej zgody.



Nie pracuj w zbiornikach zamkniętych bez pisemnego zezwolenia i instruktaża.



Nie ignoruj zasad ruchu drogowego.



Nie podejmuj pracy będąc pod wpływem alkoholu lub narkotyków.

zero tolerancji

dla łamania Zasad BHP



Informuj o zagrożeniach i zdarzeniach potencjalnie wypadkowych. Dzięki Tobie możemy stworzyć bezpieczniejsze miejsca pracy.

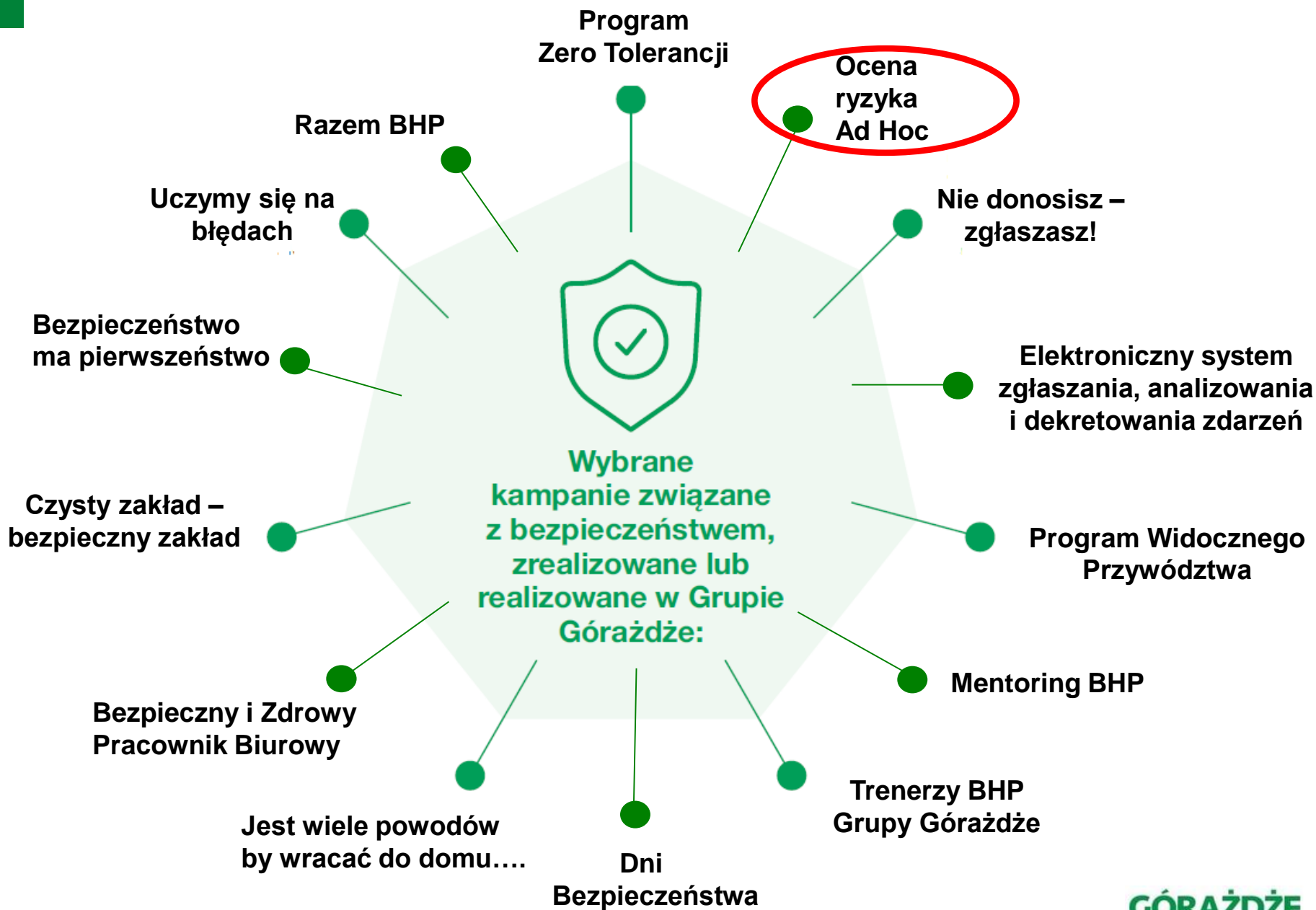

Ocena ryzyka Ad Hoc

Moje bezpieczne miejsce pracy



Wszyscy pracownicy koncernu HeidelbergCement a także podwykonawcy muszą wykonywać pracę przestrzegając naszych kardynalnych reguł.



Wszystkie stosowane środki ochrony indywidualnej powinny być właściwie używane.



Potencjalne źródła energii w trakcie prac przy urządzeniach powinny być właściwie izolowane. Dokonane zabezpieczenia powinny być sprawdzone w celu wyeliminowania ryzyka uruchomienia urządzenia w trakcie wykonywanych prac.



Wszelkie osłony muszą być ponownie zainstalowane przed uruchomieniem urządzeń.



Prace w zbiornikach zamkniętych mogą być wykonywane jedynie przez kompetentny personel, na podstawie polecenia pisemnego wystawionego przez wyznaczoną osobę.



Prowadzenie pojazdów musi odbywać się zgodnie z kodeksem drogowym i wewnętrznymi wymaganiami organizacji.



Wszystkie zdarzenia wypadkowe i potencjalnie wypadkowe są zgłaszane i badane w celu określenia przyczyn i podejmowania właściwych działań naprawczych.

bezpieczna praca zdrowe życie

GÓRAŹDŹE
HEIDELBERGCEMENT Group

STOP!

Numer alarmowy
112

Zatrzymaj się i oceń czy jesteś bezpieczny!

bezpieczna praca zdrowe życie

Imię i nazwisko

Data

Zadanie

	TAK	NIE
1. Czy miejsce wykonywania Twojej pracy jest takie jak się spodziewałeś? (np. NIE – jeśli zauważyłeś pracujący dodatkowo dźwig, którego wg polecenia nie miało być w tym miejscu!)	<input type="checkbox"/>	<input type="checkbox"/>
2. Czy w miejscu realizowania Twojego zadania zidentyfikowane zagrożenia zostały wyeliminowane lub ograniczone do akceptowalnego poziomu?	Nad Tobą <input type="checkbox"/>	<input type="checkbox"/>
	Pod Tobą <input type="checkbox"/>	<input type="checkbox"/>
	Przed / za Tobą <input type="checkbox"/>	<input type="checkbox"/>
	Wewnątrz <input type="checkbox"/>	<input type="checkbox"/>
3. Czy Twój stan psychofizyczny pozwala Ci na bezpieczne wykonanie zleconego zadania?	<input type="checkbox"/>	<input type="checkbox"/>
4. Czy znasz warunki bezpiecznego wykonania zleconego zadania?	<input type="checkbox"/>	<input type="checkbox"/>
5. Czy otrzymałeś wymagane polecenie wykonania tego zadania (pisemne lub ustne)?	<input type="checkbox"/>	<input type="checkbox"/>
6. Czy na miejscu wykonywania tego zadania znajduje się cały zespół pracowniczy oddelegowany do tego zadania?	<input type="checkbox"/>	<input type="checkbox"/>
7. Czy Twój przełożony wie, że będziesz wykonywać to zadanie?	<input type="checkbox"/>	<input type="checkbox"/>
8. Czy potencjalne źródła energii są należycie zabezpieczone (system LOTOTO)?	<input type="checkbox"/>	<input type="checkbox"/>
9. Czy posiadasz odpowiednie do tej pracy narzędzia, środki ochrony indywidualnej oraz inne wyposażenie oraz czy są one w dobrym stanie?	<input type="checkbox"/>	<input type="checkbox"/>
10. Czy wiesz jak postępować w sytuacjach awaryjnych?	<input type="checkbox"/>	<input type="checkbox"/>



NIE ROZPOCZYNAJ PRACY! Ponownie sprawdź z przełożonym sposób przygotowania zleconego zadania





“Nie chciałem,
żeby mówili,
że donoszę”

**NIE DONOSISZ!
ZGŁASZASZ
= RATUJESZ ŻYCIE!**

ZGŁOŚ SYTUACJĘ POTENCJALNIE WYPADKOWĄ. ŻADNE ZGŁOSZENIE NIE POZOSTANIE BEZ REAKCJI. DLA NAJAKTYWNIJSZYCH CO MIESIĄC NAGRODY!

GÓRAŹDŹE
HEIDELBERGCEMENT Group

“Nie chciałem,
żeby myśleli:
że narzekam”

**NIE NARZEKASZ!
ZGŁASZASZ
RATUJESZ ŻYCIE!**

ZGŁOŚ SYTUACJĘ POTENCJALNIE WYPADKOWĄ. ŻADNE ZGŁOSZENIE NIE POZOSTANIE BEZ REAKCJI. DLA NAJAKTYWNIJSZYCH CO MIESIĄC NAGRODY!

GÓRAŹDŹE
HEIDELBERGCEMENT Group



Wewnętrzna platforma raportowania obszaru BHP „AID”

1120

Zarejestrowane zdarzenia
potencjalnie wypadkowe oraz
zagrożenia w roku 2020

Elektroniczny system zgłaszania,
analizowania i dekretowania
zdarzeń

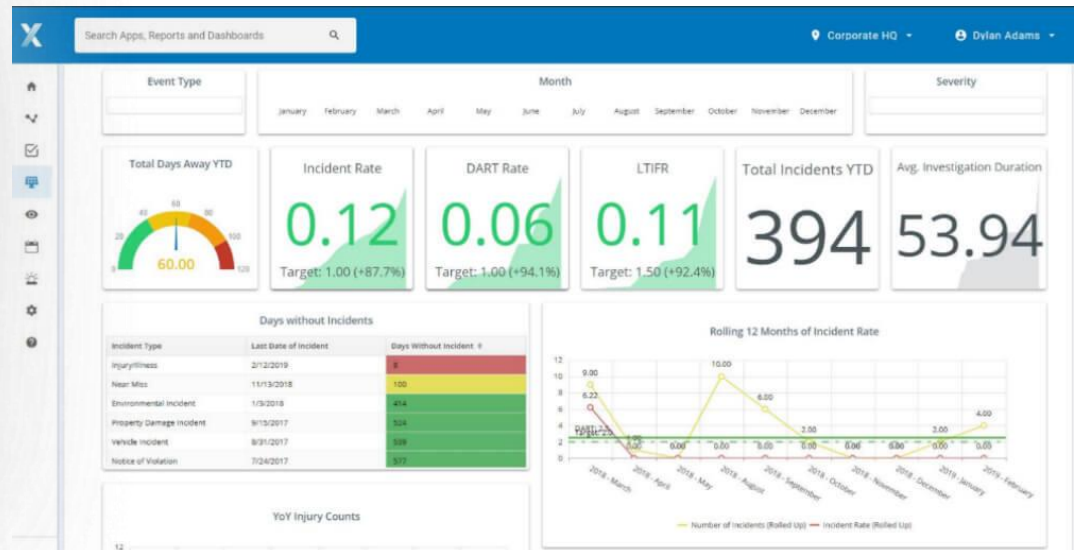



Cele programu widocznego przywództwa w obszarze bezpieczeństwa:

- Wzmocnienie roli Liderów
- Identyfikacja zagrożeń systemowych poprzez obserwację zachowań ludzkich
- Motywowanie pracowników do bezpiecznej pracy
- Wzmacnianie, docenianie i komunikowanie prawidłowych postaw
- Budowanie kultury zaangażowania w sprawy bezpieczeństwa a nie tylko przestrzegania zasad

+/- **1500**

zaraportowanych rozmów rocznie





**PROGRAM
MENTORÓW BHP**







grupa
trenerów BHP
GÓRAŹDŹE



Aby w dobie pandemii COVID 19 nie rezygnować ze szkoleń BHP, Grupa Góraźdże wyposaża wydziały produkcyjne w tablety.

W ten sposób Trenerzy BHP nie stracili kontaktu z pracownikami na stanowiskach robotniczych a szkolenia odbywają się przy wykorzystaniu komunikatorów .

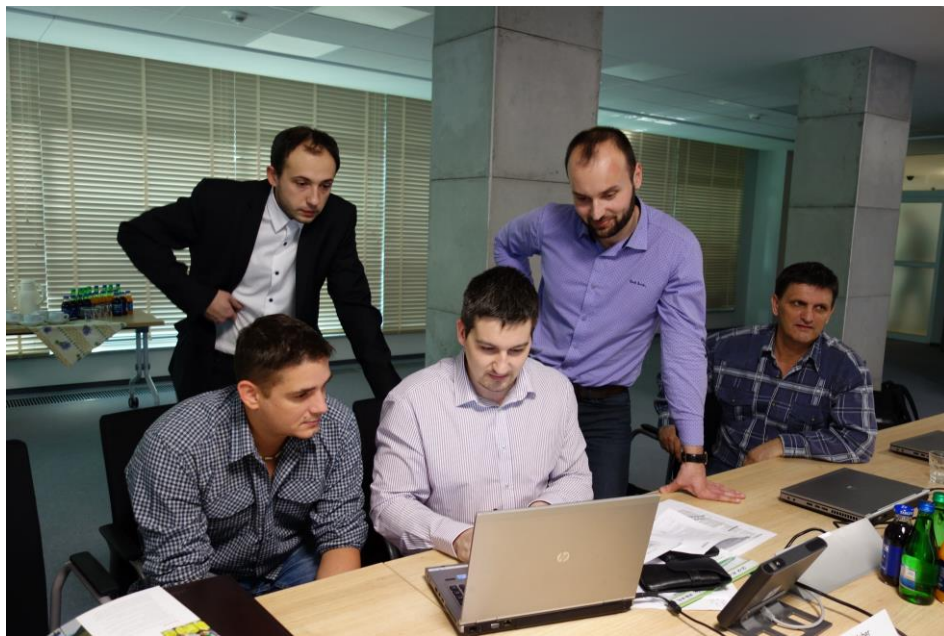



Dni Bezpieczeństwa w Grupie Górażdże

bezpieczna praca  zdrowe życie







Jest wiele
powodów,
by wracać
do domu...

**PRACUJ
BEZPIECZNIE!**

bezpieczna praca  zdrowe życie

GÓRAŹDŹE
HEIDELBERGCEMENT Group

GÓRAŹDŹE
HEIDELBERGCEMENT Group





BEZPIECZNY I ZDROWY PRACOWNIK BIUROWY

Zasady zdrowego trybu życia i bezpiecznej pracy



GÓRAŹDŹE
HEBELBERGEMENT Group

W PRACY

Ergonomia stanc tajemną i w szyb stopniu poprawi sto wystarczy pc by pracowało się wet najlepiej wyp się niezdrowe, je nieprawidłowy.

ch to zdrowie" o grafiki pracy. znie można zro- naczyły ją na pro- dechow. Proste wykonywało się one powstawaniu

Zostało naukowo bardzo dbają o p i w miejscu prac i zmotywowane c motywacji i zorgani częstszych przyczyc o porządek na sta kiem każdego pracownika.

O komforcie termicznym mówimy wtedy, gdy nie odczuwamy ani ciepła, ani chłodu. Komfort ciepłoty dotyczy nie tylko poziomu temperatury w pomieszczeniu – na nasze samopoczucie ma wpływ również dostęp do świeżego powietrza oraz odpowiedni stopień jego nawilżenia. Duszne i rzadko wietrzone pomieszczenia negatywnie wpływają na zdolność naszej koncentracji.



Jeśli odpowiednio zaplanujemy dzień, nasza praca stanie się łatwiejsza. Dzięki planowaniu nie będziemy tracić czasu i energii na zastanawianie się, od czego zacząć. Planowanie wpływa nie tylko na jakość, ale i na czas pracy – badania wskazują, że wystarczy poświęcić tylko 1% dziennego czasu pracy na planowanie, aby zaoszczędzić godzinę w pracy.

W PRACY



Trudne warunki atmosferyczne powinny być dla każdego sygnałem, że wzrasta prawdopodobieństwo zaistnienia zagrożeń na ciągach komunikacyjnych i parkingach na terenie zakładu. Widząc złą aurę pogodową powinniśmy zachować maksymalną ostrożność i uwagę. Nie wolno nam również lekceważyć znaków informacyjnych i ostrzegawczych.

We wszystkich budynkach Grupy Górażdże obowiązuje całkowity zakaz palenia papierosów! Wdychanie dymu tytoniowego z papierosa palonego przez inną osobę w tym samym pomieszczeniu, jest szczególnie niebezpieczne dla zdrowia, gdyż strumień dymu zawiera do 15 razy więcej tlenku węgla i do 20 razy więcej nikotyny niż dym wdychany przez palacza!



Komórka to jedno z podstawowych narzędzi pracy. Pamiętaj, aby nie używać telefonu podczas jazdy na rowerze. Pamiętaj o bezpiecznym użytkowaniu telefonu. Pamiętaj o bezpiecznym użytkowaniu telefonu.

Niebezpieczne sytuacje na drogach mogą prowadzić do skutków tragicznych dla naszego zdrowia a nawet życia. Będąc pieszym zwracaj uwagę na poruszające się pojazdy, obsadzone drogę, nigdy nie ryzykuj. Będąc kierowcą strzegaj zasad ruchu drogowego, dopasuj się do panujących warunków, zawsze miej o sobie zaufanie do innych uczestników ruchu.



Unikaj sytuacji, które mogą być dla Ciebie niebezpieczne. Unikaj sytuacji, które mogą być dla Ciebie niebezpieczne.

W DOMU



Dieta jest nieodłącznym elementem naszego życia. Dzięki niej dostarczamy organizmowi substancji odżywczych niezbędnych do prawidłowego rozwoju oraz funkcjonowania. Właściwie skomponowany jadłospis powinien zawierać pełnowartościowe białko, odpowiedni rodzaj węglowodanów, zdrowe tłuszcze, a także witaminy i składniki mineralne.

Pamiętajmy o wysypianiu się – w wyspanym ciele zdrowy duch! Śpij odpowiednią ilość czasu, potrafimy lepiej skupić się w pracy, przyswajając nową wiedzę, uczyć się i zapamiętywać. Ważne, aby nasz sen nie był przerywany – im głębszy i bardziej spokojny tym lepiej będziemy czuli się następnego dnia. Średnio dorosły człowiek jest wypoczęty po 6-7 godzinach spokojnego snu.



Nawet wtedy, gdy wydaje się nam, że wszystko jest w porządku, warto co pewien czas poddać się badaniom profilaktycznym. Długotrwałe leczenie jest często konsekwencją zbyt późnej diagnozy. O ile nam nie dolega i nie ma żadnych niepokojących objawów wystarczy, jeżeli raz do roku wykonamy podstawowe badania laboratoryjne.

Systematyczne zapewnienie swojemu organizmowi choć niewielkiej dawki ruchu przynosi sporo korzyści. Warto znaleźć co najmniej pół godziny każdego dnia na szeroko rozumiany sport. Dzięki regularnym treningom gubimy zbędne kilogramy, wzmacniamy kości, wolniej się starzejemy, obniżymy ciśnienie krwi i podwyższamy poziom endorfin!



Warto realizować swoje pasje, gdyż są naszym akumulatorem pozytywnego myślenia i energii. Nie ma lepszego sposobu na poprawienie sobie humoru niż poświęcenie choćby godziny w ciągu dnia na coś, co sprawia nam przyjemność. Osoby z pasją mają więcej energii i są bardziej zadowolone ze swojego życia a to przekłada się na ich pozostałe działania.

**Program
Zero Tolerancji**

**Ocena
ryzyka
Ad Hoc**

**Nie donosisz –
zgłaszasz!**

**Elektroniczny system
zgłaszania, analizowania
i dekretowania zdarzeń**

**Program Widocznego
Przywództwa**

Mentoring BHP

**Trenerzy BHP
Grupy Góraźdże**

**Dni
Bezpieczeństwa**

**Jest wiele powodów
by wracać do domu....**

**Bezpieczny i Zdrowy
Pracownik Biurowy**

**Czysty zakład –
bezpieczny zakład**

**Bezpieczeństwo
ma pierwszeństwo**

**Uczymy się na
błędach**

Razem BHP



**Wybrane
kampanie związane
z bezpieczeństwem,
zrealizowane lub
realizowane w Grupie
Góraźdże:**

Czysty zakład – bezpieczny zakład

- Program oparty na systemie 5S
– selekcja – systematyka – sprzątanie – standaryzacja - samodoskonalenie
- Budowanie odpowiedzialności pracowników z swoje otoczenie
- Wdrażanie wspólnych standardów utrzymania porządku
- Jasne wytyczne i odpowiedzialności

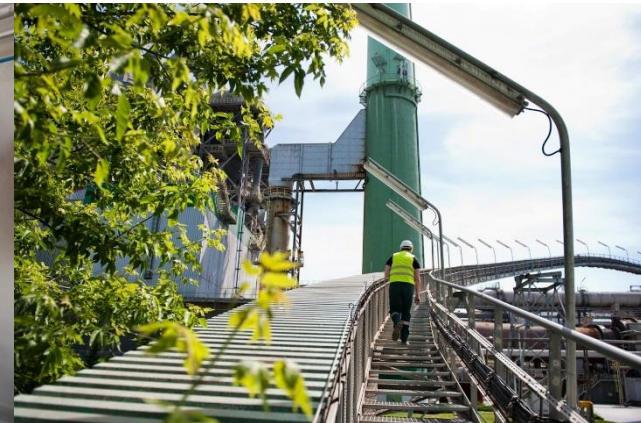





Przestrzeganie podstawowych zasad drogowych ratuje życie, dlatego nie ignoruj ich – nie kuś losu!

Nadmierna prędkość zabija

Prędkość to potężna energia w ruchu, której żaden kierowca nie może ignorować. Droga hamowania wzrasta z każdym kolejnym kilometrem. Zawsze pamiętaj o bezpiecznej odległości. Zawsze dostosowuj prędkość do panujących warunków. Ograniczenia prędkości traktuj jako bezwzględny obowiązek.

Droga hamowania:



Zwolnij. Uważaj na pieszych!

Przy prędkości uderzenia pojazdu w pieszego wynoszącej:
 > 30 km/h, pieszy ma ponad 90% szans na przeżycie wypadku.
 > 50 km/h, pieszy ma od 40 do 60% szans na przeżycie.
 > 70 km/h, pieszy nie ma prawie żadnych szans na przeżycie.

Oprócz konsekwencji karnych grozi Ci dożywotnie poczucie winy.

Aż 30% ofiar wypadków stanowią piesi!



Na polskich drogach alkohol zabija co roku blisko 400 osób

Prowadzenie pojazdów pod wpływem alkoholu lub innych substancji odurzających to przestępstwo.

Zasada jest prosta: pijesz – nie jedziesz!

Prowadząc, nie rozmawiaj przez telefon

Telefon od kilku lat podawany jest w statystykach wypadkowych jako źródło wypadków. Niestety coraz częściej zdarzają się kierowcy, którzy podczas jazdy nie tylko rozmawiają, ale nawet piszą wiadomości czy też obserwują strony internetowe. Jest to porównywane do jazdy po spożyciu alkoholu – poziom koncentracji kierowcy drastycznie spada! Rozmowę przez telefon powinno się prowadzić dopiero po zatrzymaniu pojazdu.



Zawsze pamiętaj o kasku i odblaskach gdy jeździsz na rowerze, rolkach czy też hulajnodze!
 Nigdy nie wyjeżdżaj na ulicę!
 Na wycieczki rowerowe zawsze wybieraj się z osobą dorosłą



GÓRAŹDŹE
HEIDELBERG CEMENT Group

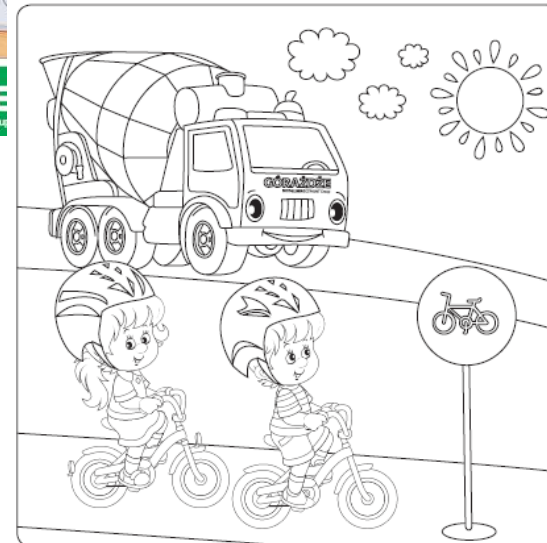









Bezpieczeństwo
naszych kontrahentów oraz gości
jest dla nas tak samo **ważne** jak bezpieczeństwo
pracowników własnych.

Ogólne zasady bezpieczeństwa obowiązujące Gości na terenie Cementowni Górażdże:

- VISITOR GOŚĆ** W trakcie wizyty miej zawsze przy sobie przepustkę, którą otrzymałeś od pracowników ochrony oraz niniejszy Informator BHP.
- VISITOR GOŚĆ** Na teren zakładu możesz wejść tylko korzystając z bramy głównej rejestrując swoją przepustkę w czytniku znajdującym się przy bramkach obrotowych. Wyjście z zakładu również odbywa się tylko przez Bramę Główną. **1**
- Przed wejściem na teren zakładu załóż podstawowe środki ochrony indywidualnej, tj. hełm ochronny, okulary ochronne, kamizelkę odbłaskową oraz obuwie robocze lub nakładki „Visitors” na obuwie własne.
- Zawsze stosuj wymagany sprzęt ochronny – pamiętaj: Twój opiekun może podczas wizyty wskazać Ci dodatkowe środki ochronne, które również powinieneś bezwzględnie zastosować.
- Zawsze przebywaj pod opieką pracownika Górażdże Cement SA, a w sytuacji, gdy zostaniesz bez opieki posługując się mapą udaj się „Zielonymi Drogami” do Bramy Głównej **1** zakładu.
- Wchodząc do obiektu zamkniętego zapoznaj się z planami ewakuacyjnymi, a w przypadku ewakuacji kieruj się do najbliższego wyjścia ewakuacyjnego.
- Zawsze reaguj na sygnały ostrzegawcze i alarmowe oraz na wskazania znaków BHP i p-poz.
- Przestrzegaj bezwzględnie zakazu palenia poza miejscami wyznaczonymi.
- Nigdy nie wnosz ani nie spożywaj alkoholu lub innych niebezpiecznych dla zdrowia używek na terenie cementowni.
- Będąc świadkiem wypadku lub innej sytuacji potencjalnie niebezpiecznej natychmiast powiadom o tym fakcie swojego opiekuna lub zadzwoń bezpośrednio na wewnętrzny numer alarmowy cementowni.**

NUMERY ALARMOWE:
77 777 81 10
695 759 392

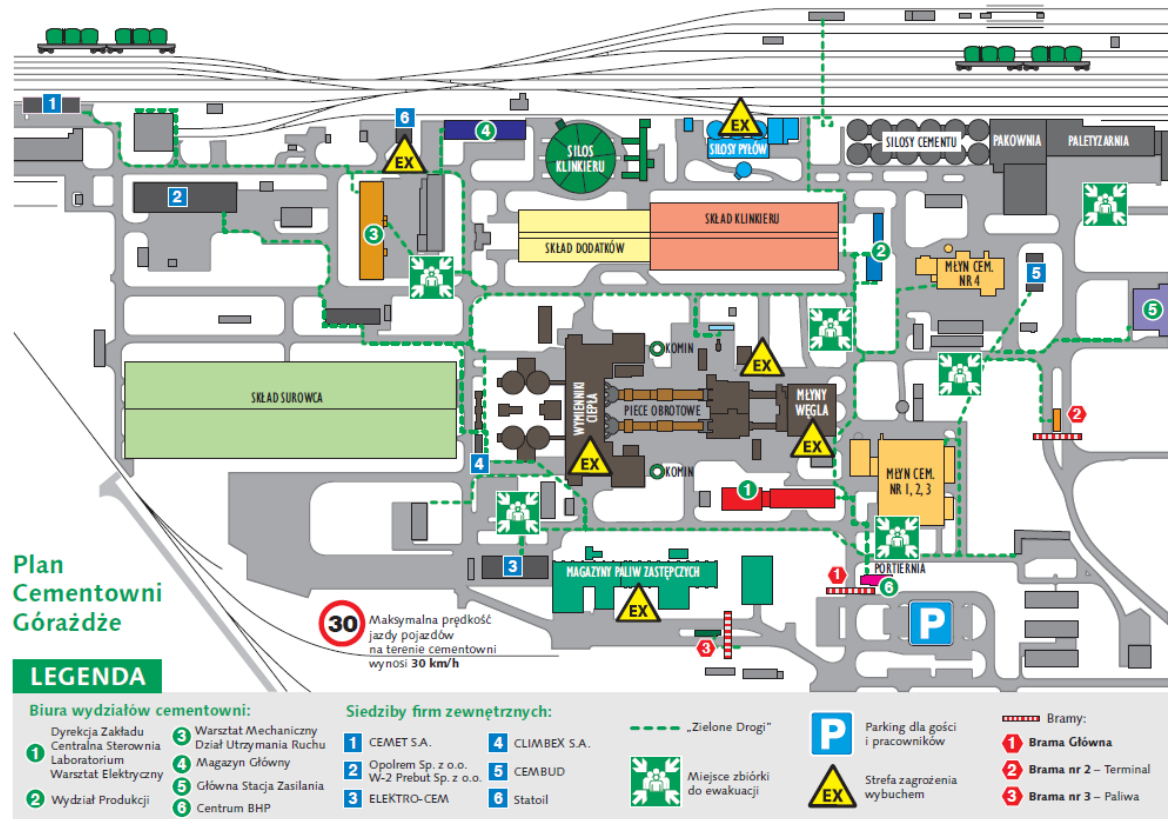

**Kultura Bezpieczeństwa Pracy
– dobre praktyki stosowane w Grupie Góraźdże**

Dziękujemy za uwagę